



Comune di Bolognola

Piano di assestamento forestale delle proprietà boscate del Comune di Bolognola (MC)

CARTA DELLA VIABILITA' E DEGLI ELEMENTI PUNTUALI Decennio 2020 - 2029

Inquadramento geografico e cartografico (C.T.R. Regione Marche)

Tav. 3

Scala 1:10.000

Rev. 00

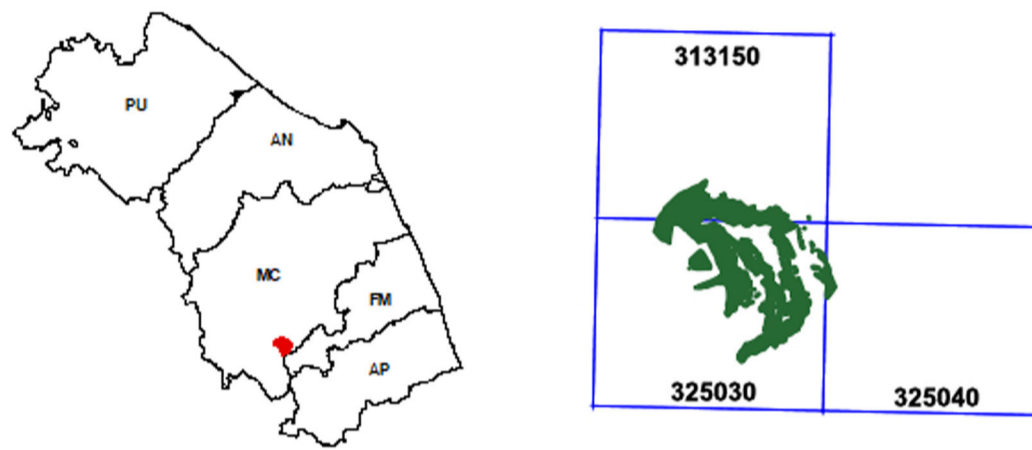

Responsabile: Dott. For. Alessandro Vettori

Codice 08668
Emesso Bassi
D.R.E.Am. Italia Soc. Coop. Agr. For.
via Garibaldi, 3 Pratovecchio Slla (AR) - Tel. 0575/529514
via Enrico Bindi, 14 Pistoia - Tel. 0573/365967
Data Luglio 2020
Controllato Orlandi
Approvato Vettori
<http://www.dream-italia.it>

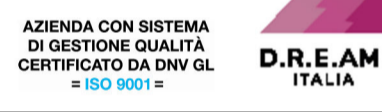

- Legenda**
- Confini comunali
 - 5.1 SF - Sottopartelle forestali
 - Compresa**
 - A - Fustaie e cedui in conversione
 - B - Boschi cedui
 - C - Boschi con funzione naturalistica e turistico-ricreativa
 - D - Formazioni auto ed etero protettive
 - Rilievi dendrometrici**
 - Area di saggio relascopiche adiametriche
 - Area di saggio a raggio fisso
 - Area di saggio relascopiche diametriche
 - Viabilità**
 - Strada rurale o forestale camionabile secondaria
 - Strada rurale o forestale trattorabile o carrareccia
 - Pista camionabile
 - Pista forestale principale
 - Tracciato per mezzi agricoli minori
 - Mulattiera
 - Sentiero
 - Punti notevoli**
 - Area Picnic

