



COMUNE DI BOLOGNOLA



PROVINCIA DI MACERATA - REGIONE MARCHE



VARIANTE PARZIALE AL P.D.F. VIGENTE ART.19 D.P.R. 327/2001

VARIANTE PARZIALE AL PROGRAMMA DI FABBRICAZIONE VIGENTE PER
INDIVIDUAZIONE ZONA PER ATTREZZATURE RICETTIVE AREA CAMPER
IN LOCALITÀ VILLA MALVEZZI - OCSR n.77/2019

ELABORATO

TAV 05

STRALCIO P.D.F. VARIANTE

Data GENNAIO 2020
rev 01

SCALA 1: 1000

PROGETTISTI

Ufficio Tecnico Comune di Bolognola

Arch. Marilisa Romagnoli
Agrotec. Stefano Bertinat
Geom. Claudia Marinozzi
Geom. Maurizio Vissani

Il Sindaco
Cristina Gentili

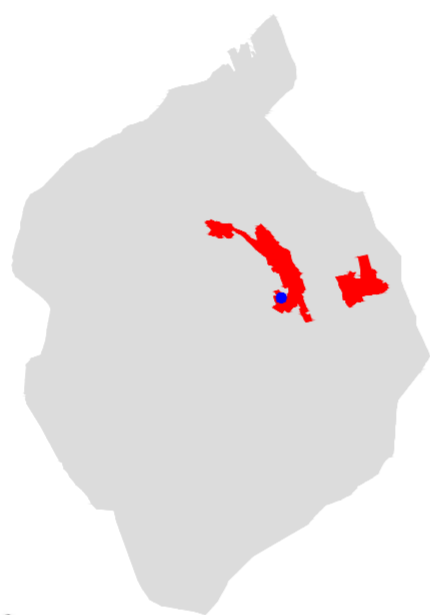

ALLEGATO 04 - PROGRAMMA DI FABBRICAZIONE VIGENTE

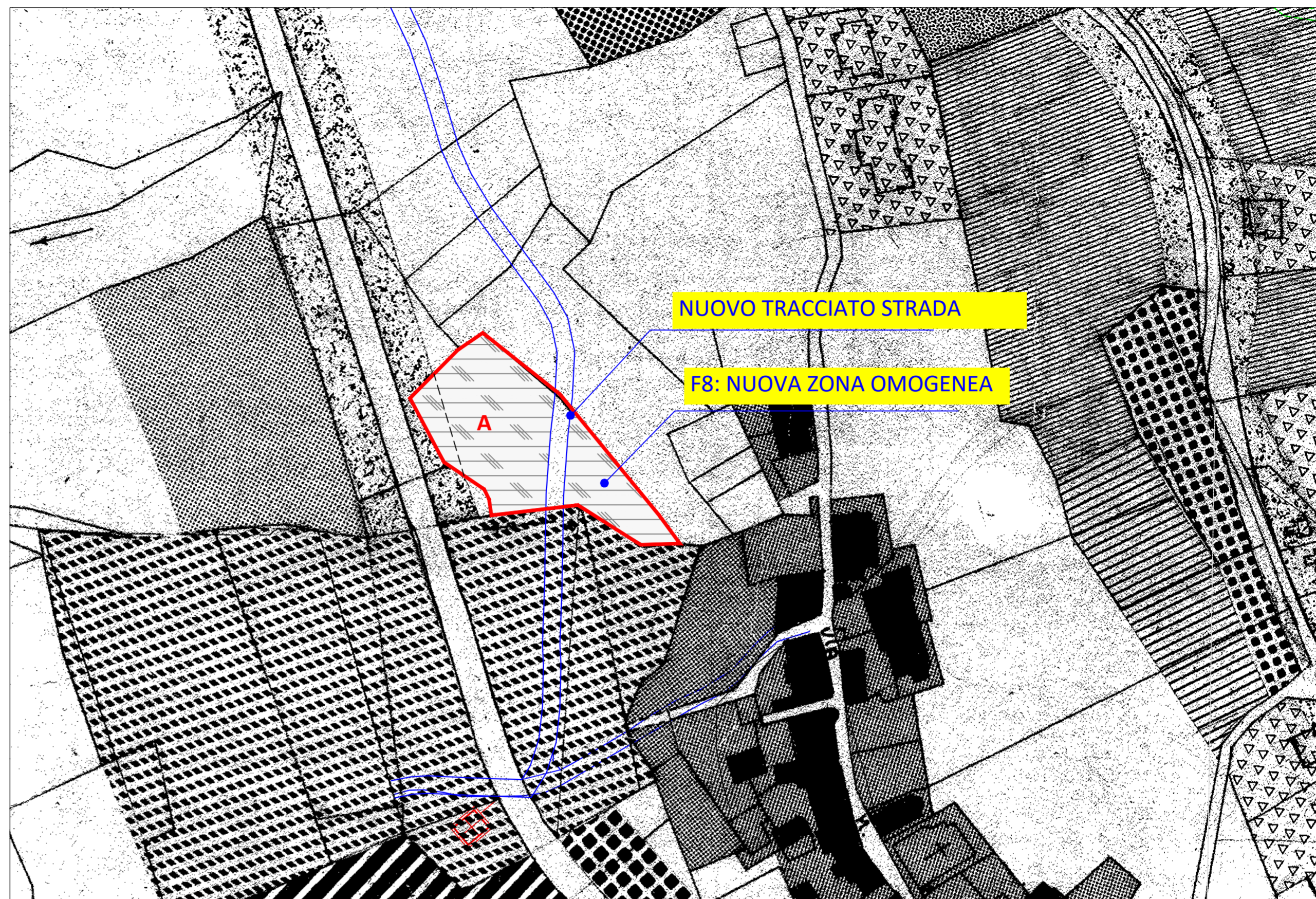

LEGENDA

ZONE INEDIFICABILI

- VERDE DI RISPETTO STADALE E PAESAGGISTICO
- ZONA DI RISPETTO CIMITERIALE
- VERDE PRIVATO

ZONE EDIFICABILI

- RS EDILIZIA RURALE E SPARSA
- RCS RESIDENZIALI DEL CENTRO STORICO
- RC RESIDENZIALI DI COMPLETAMENTO
- RE1 RESIDENZIALI DI ESPANSIONE (RESIDENZE)
- RE3 RESIDENZIALI DI ESPANSIONE (A SCHIERA)
- RE4 RESIDENZIALI DI ESPANSIONE (A VILLE)
- A EDILIZIA ALBERGHIERA
- AR EDILIZIA ALBERGHIERA E A. RESIDENCE
- C EDILIZIA COMMERCIALE
- CR EDILIZIA COMMERCIALE E RESIDENZIALE
- IA ARTIGIANALE E INDUSTRIALE
- TC TURISTICA A. CAMPING
- PC PARCHEGGIO CAMPING
- EA ESPANSIONE ALBERGHI E RISTORANTI ESISTENTI

ZONE A SPECIALE DESTINAZIONE

- ISTRUZIONE
- AREE PER ASILO
- AREE PER ATTIVITA' SCOLASTICA
- AREE PER AMMINISTRAZIONE PUBBLICA
- AREE PER GIOCO E SPORT
- AREE A PARCO PUBBLICO
- PARCHEGGI PUBBLICI
- AREE PER IL CULTO
- AREE PER IL GIOCO
- F7: ZONE PER ATTREZZATURE RICREATIVE E/O SPORTIVE E RICETTIVE DI SUPPORTO
- F8: ZONE TURISTICO RICETTIVE PER CAMPEGGIO AD USO PUBBLICO

DEFINIZIONE	SUPERFICIE
Area di intervento	1.520 mq
Strada	125 mq
Area a destinazione agricola	-- mq
Area di rispetto stradale	-- mq
Nuova zona omogenea	1.395 mq

If -Indice di Densità Fondiaria: 1,00 mc/mq
H - Altezza Massima: 4,50 ml
Dm -Distanza dai confini: 5 ml
Ds -Distanza dalle strade: 5 ml

NUOVA ZONA OMOGENEA